

地番	2457-1 2457-5～-45	地積測量図	1/9
土地の所在	魚津市吉島字五十里		

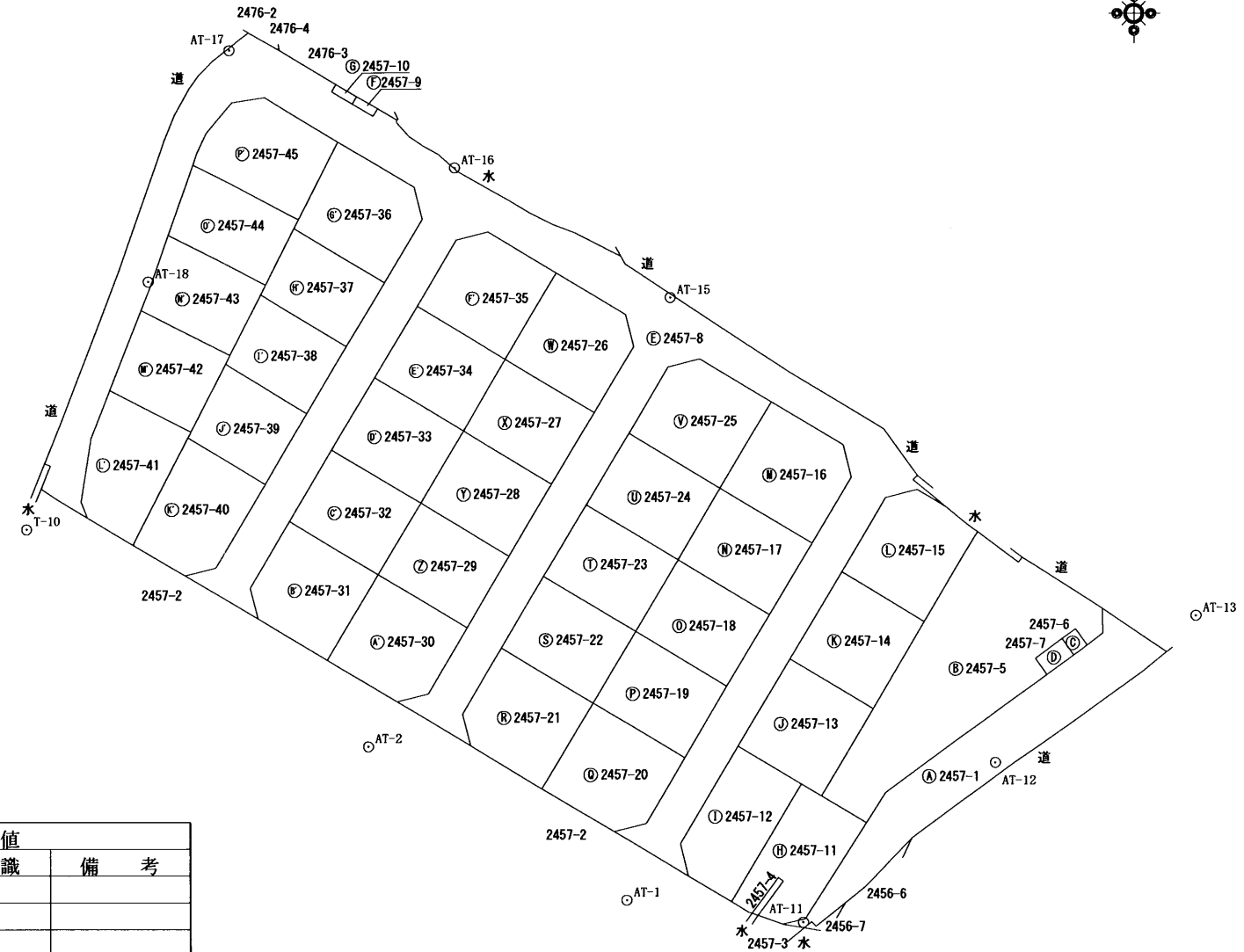

既知点の名称及び座標値
第Ⅶ座標系
世界測地2011

点名	X座標	Y座標	備考
滑川	81,788.299	18,116.277	電子基準点
P富山	84,568.590	5,170.220	電子基準点
宇奈月	95,973.263	34,296.860	電子基準点
入善	103,121.988	28,557.840	電子基準点

測量の基準			既知点の名称及び座標値				
測地系	既知点	座標変換	点名	X座標	Y座標	標識	備考
世界	多角点	無	T-10	91,695.731	23,041.316	金属板	
世界	多角点	無	AT-1	91,640.579	23,131.411	金属板	
世界	多角点	無	AT-2	91,663.414	23,092.654	金属板	
世界	多角点	無	AT-11	91,637.314	23,157.905	金属板	
世界	多角点	無	AT-12	91,661.143	23,186.754	金属板	
世界	多角点	無	AT-13	91,683.094	23,216.891	金属板	
世界	多角点	無	AT-15	91,730.461	23,137.934	金属板	
世界	多角点	無	AT-16	91,749.739	23,105.514	金属板	
世界	多角点	無	AT-17	91,767.246	23,071.550	金属板	
世界	多角点	無	AT-18	91,732.758	23,059.583	金属板	

測量日 令和3年9月7日

作成者	富山市北代6481番地8		(令和3年9月7日作成)
	土地家屋調査士 石丸 等		

申請人	オダケホーム株式会社 代表取締役 小竹 秀子	縮尺	1/1000
-----	---------------------------	----	--------

地番	2457-1 2457-5~-45	地積測量図	2/9
土地の所在	魚津市吉島字五十里		

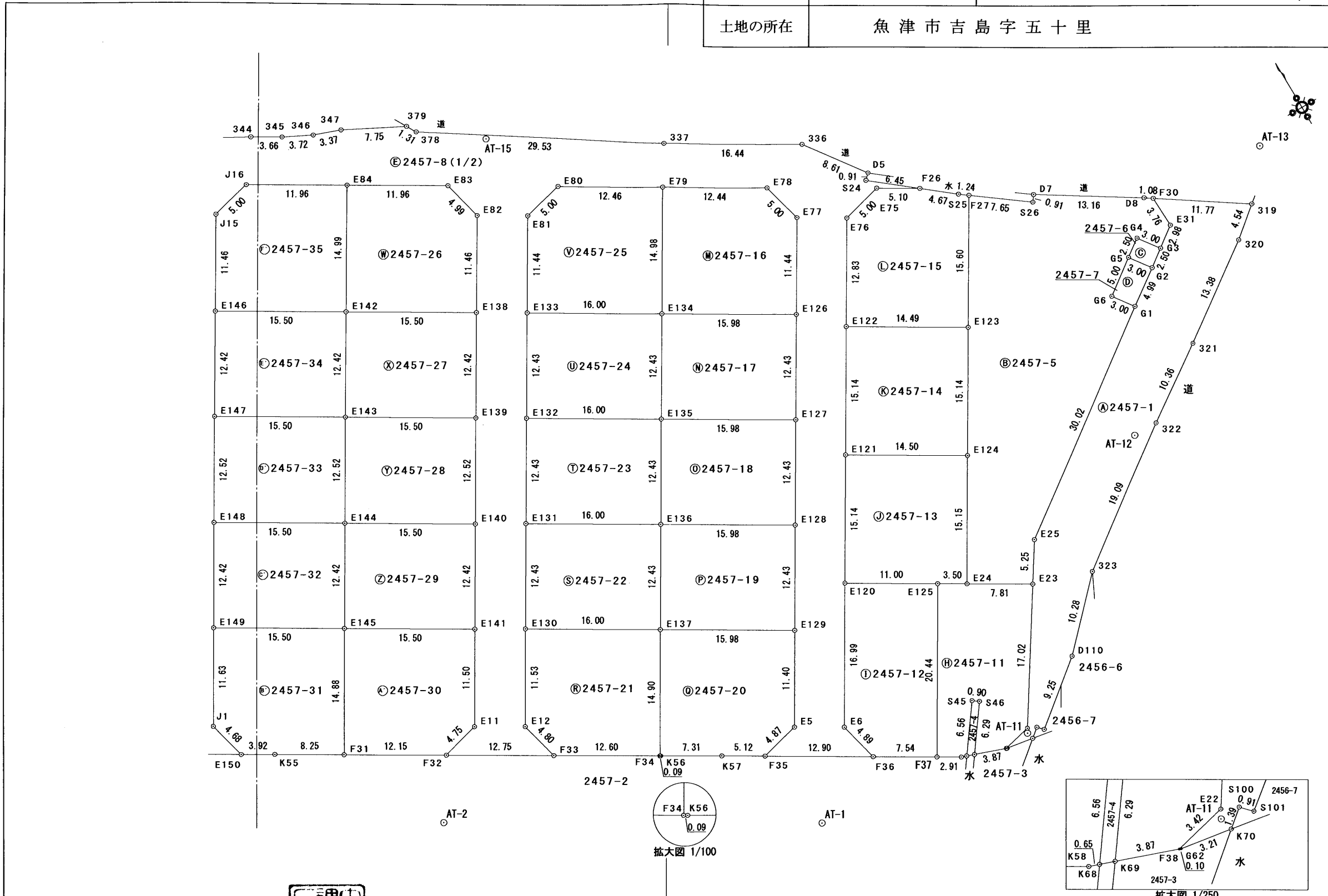

作成者	富山市北代64 土地家屋調査士 石丸 等 (令和3年9月7日作成)	申請人	オダケホーム株式会社 代表取締役 小竹 秀子	縮尺	1 / 500
-----	--------------------------------------	-----	---------------------------	----	---------

地番	2457-1 2457-5～-45	地積測量図	3/9
土地の所在	魚津市吉島字五十里		

座標求積表

地番	㉠ 2457-1				
測点	標識	Xn	Yn	(Xn+1 - Xn-1)Yn	距離
F38	ペンキ	91,637.049	23,154.852	-18,778.584972	0.10
G62	ペンキ	91,637.014	23,154.951	-13,082.547315	3.21
K70	ペンキ	91,636.484	23,158.122	8,221.133310	1.39
S100	ペンキ	91,637.369	23,159.203	5,210.820675	0.91
S101	ペンキ	91,636.709	23,159.833	118,532.025294	9.25
D110	ペンキ	91,642.487	23,167.057	304,484.630151	10.28
323	金属板	91,649.852	23,174.241	432,130.071927	19.09
322	金属板	91,661.134	23,189.652	398,815.635096	10.36
321	金属板	91,667.050	23,198.160	316,306.911600	13.38
320	金属板	91,674.769	23,209.093	246,039.594893	4.54
319	金属板	91,677.651	23,212.612	218,709.230264	11.77
F30	ペンキ	91,684.191	23,202.817	64,411.019992	3.76
E31	金属板	91,680.427	23,202.960	-128,614.007280	2.98
G3	金属板	91,678.648	23,200.566	-75,378.638934	2.50
G2	金属板	91,677.178	23,198.543	-102,305.574630	4.99
G1	金属板	91,674.238	23,194.499	-477,435.567416	30.02
E25	金属板	91,656.594	23,170.201	-511,459.016874	5.25
E23	金属板	91,652.164	23,167.372	-434,828.405068	17.02
E22	金属板	91,637.825	23,158.187	-350,035.996505	3.42
				倍面積	942.734208
				面積	471.3671040
				地積	471.36 m ²

地番	㉠ 2457-5				
測点	標識	Xn	Yn	(Xn+1 - Xn-1)Yn	距離
E23	金属板	91,652.164	23,167.372	10,425.317400	5.25
E25	金属板	91,656.594	23,170.201	511,459.016874	30.02
G1	金属板	91,674.238	23,194.499	465,536.789429	3.00
G6	コン角	91,676.665	23,192.734	124,475.403378	5.00
G5	金属板	91,679.605	23,196.779	102,297.795390	2.50
G4	コン角	91,681.075	23,198.802	-22,201.253514	3.00
G3	金属板	91,678.648	23,200.566	-15,033.966768	2.98
E31	金属板	91,680.427	23,202.960	128,614.007280	3.76
F30	ペンキ	91,684.191	23,202.817	101,257.093388	1.08
D8	座標点	91,684.791	23,201.919	176,195.372886	13.16
D7	座標点	91,691.785	23,190.768	144,756.773856	0.91
S26	座標点	91,691.033	23,190.254	88,238.916470	7.65
F27	ペンキ	91,695.590	23,184.108	-205,225.724016	15.60
E123	金属板	91,682.181	23,176.133	-612,382.962259	15.14
E124	金属板	91,669.167	23,168.392	-603,235.422504	15.15
E24	金属板	91,656.144	23,160.646	-393,800.463938	7.81
				倍面積	1,376.693352
				面積	688.3466760
				地積	688.34 m ²

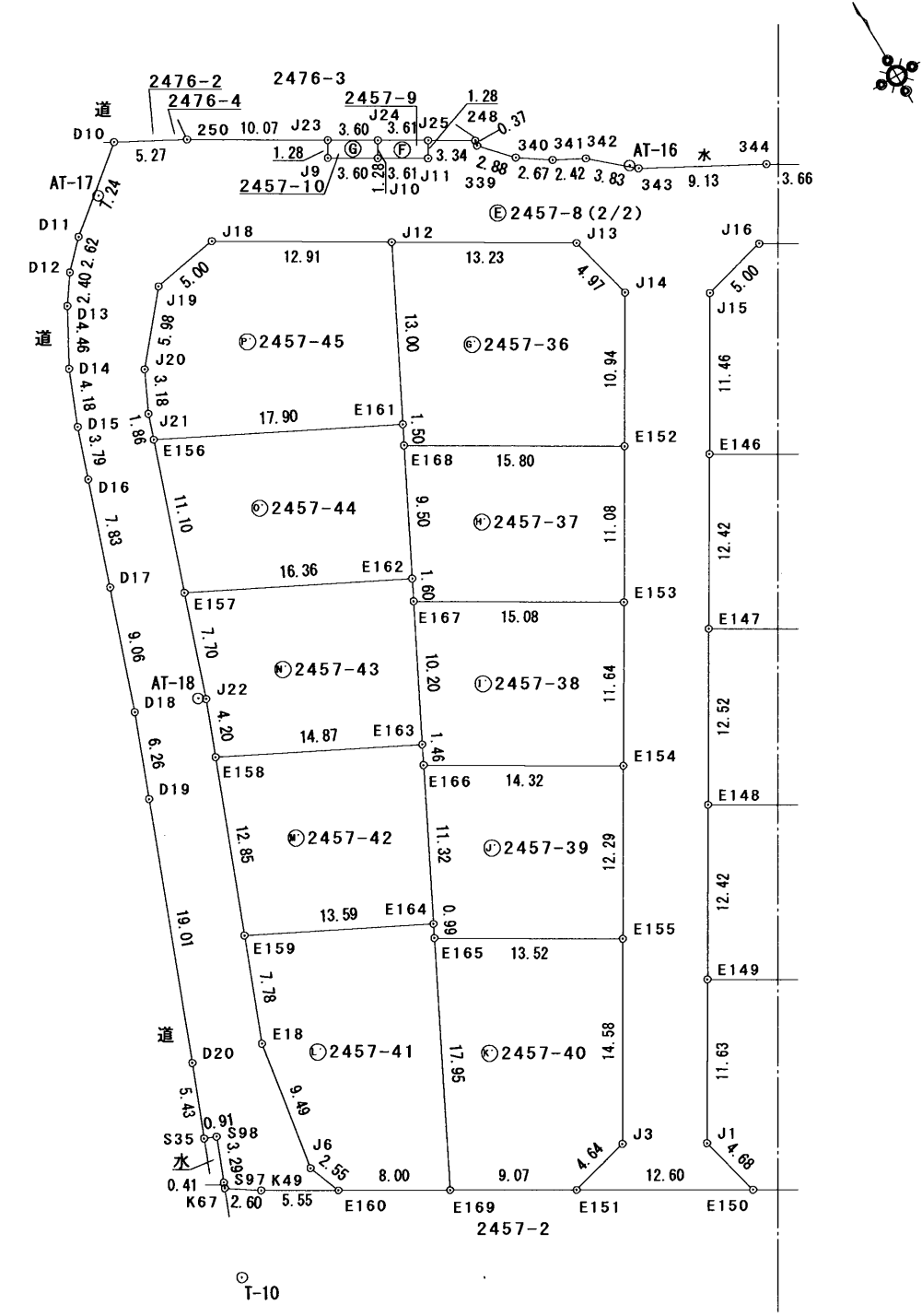

作成者 富山市北代64-1 土地家屋調査士 石丸 等 (令和3年9月7日作成)

申請人 オダケホーム株式会社 代表取締役 小竹 秀子

縮尺 1/500

地番	2457-1 2457-5～-45	地積測量図	4/9
土地の所在	魚津市吉島字五十里		

地番 ㊤ 2457-8					
測点	標識	Xn	Yn	(Xn+1 - Xn-1)Yn	距離
E147	金属板	91,718.469	23,093.572	494,964.528676	12.42
E146	金属板	91,729.141	23,099.926	474,056.681372	11.46
J15	金属板	91,738.991	23,105.789	255,989.036331	5.00
J16	金属板	91,740.220	23,110.637	-113,057.236204	11.96
E84	金属板	91,734.099	23,120.914	-282,953.745532	11.96
E83	金属板	91,727.982	23,131.200	-253,402.296000	4.99
E82	金属板	91,723.144	23,132.436	-339,931.147020	11.46
E138	金属板	91,713.287	23,126.572	-474,857.902876	12.42
E139	金属板	91,702.611	23,120.220	-495,605.035920	12.52
E140	金属板	91,691.851	23,113.818	-495,467.802648	12.42
E141	金属板	91,681.175	23,107.467	-475,158.843921	11.50
E11	金属板	91,671.288	23,101.585	-255,642.139610	4.75
F32	ペンキ	91,670.109	23,096.979	-177,523.380594	12.75
F33	ペンキ	91,663.602	23,107.955	-42,819.040615	4.80
E12	金属板	91,668.256	23,106.766	336,550.046790	11.53
E130	金属板	91,678.167	23,112.662	476,074.611876	12.43
E131	金属板	91,688.854	23,119.020	494,122.814460	12.43
E132	金属板	91,699.540	23,125.377	494,235.557244	12.43
E133	金属板	91,710.226	23,131.735	474,778.860875	11.44
E81	金属板	91,720.065	23,137.588	256,156.236748	5.00
E80	金属板	91,721.297	23,142.436	-119,137.260528	12.46
E79	金属板	91,714.917	23,153.149	-295,248.956048	12.44
E78	金属板	91,708.545	23,163.834	-259,921.381314	5.00
E77	金属板	91,703.696	23,165.081	-340,063.389080	11.44
E126	金属板	91,693.865	23,159.230	-475,111.603450	12.43
E127	金属板	91,683.181	23,152.871	-494,753.700399	12.43
E128	金属板	91,672.496	23,146.511	-494,640.940070	12.43
E129	金属板	91,661.811	23,140.152	-474,095.434176	11.40
E5	金属板	91,652.008	23,134.317	-254,685.695853	4.87
F35	ペンキ	91,650.802	23,129.594	-180,133.278072	12.90
F36	ペンキ	91,644.220	23,140.695	-42,463.175325	4.89
E6	金属板	91,648.967	23,139.494	447,749.208900	16.99
E120	金属板	91,663.570	23,148.185	639,237.128775	15.14
E121	金属板	91,676.582	23,155.929	602,633.052225	15.14
E122	金属板	91,689.595	23,163.673	556,854.698920	12.83
E76	金属板	91,700.622	23,170.236	284,484.157608	5.00
E75	金属板	91,701.873	23,175.084	-31,494.939156	5.10
F26	ペンキ	91,699.263	23,179.469	33,308.896953	6.45
S24	ペンキ	91,703.310	23,174.445	108,479.577045	0.91
D5	ペンキ	91,703.944	23,175.109	175,806.376874	8.61
336	ペンキ	91,710.896	23,170.013	356,146.269823	16.44
337	ペンキ	91,719.315	23,155.881	568,430.566788	29.53
378	木杭	91,735.444	23,131.133	399,729.109373	1.31
379	木杭	91,736.596	23,130.493	108,736.447593	7.75
347	木杭	91,740.145	23,123.603	108,704.057703	3.37
346	ペンキ	91,741.297	23,120.426	65,338.323876	3.72

地番 ㊤ 2457-6					
測点	標識	Xn	Yn	(Xn+1 - Xn-1)Yn	距離
G2	金属板	91,677.178	23,198.543	-22,201.005651	2.50
G3	金属板	91,678.648	23,200.566	90,412.605702	3.00
G4	コン角	91,681.075	23,198.802	22,201.253514	2.50
G5	金属板	91,679.605	23,196.779	-90,397.847763	3.00
				倍面積	15.005802
				面積	7.5029010
				地積	7.50 m ²

地番 ㊤ 2457-7					
測点	標識	Xn	Yn	(Xn+1 - Xn-1)Yn	距離
G1	金属板	91,674.238	23,194.499	11,898.777987	4.99
G2	金属板	91,677.178	23,198.543	124,506.580281	3.00
G5	金属板	91,679.605	23,196.779	-11,899.947627	5.00
G6	コン角	91,676.665	23,192.734	-124,475.403378	3.00
				倍面積	30.007263
				面積	15.0036315
				地積	15.00 m ²

地番 ㊤ 2457-8					
測点	標識	Xn	Yn	(Xn+1 - Xn-1)Yn	距離
E160	ペンキ	91,697.543	23,050.449	-10,026.945315	2.55
J6	金属板	91,699.924	23,049.515	271,039.246885	9.49
E18	金属板	91,709.302	23,051.018	383,315.378322	7.78
E159	金属板	91,716.553	23,053.847	443,210.208575	12.85
E158	金属板	91,728.527	23,058.520	366,330.707240	4.20
J22	金属板	91,732.440	23,060.047	258,203.346259	7.70
E157	金属板	91,739.724	23,062.560	410,190.692160	11.10
E156	金属板	91,750.226	23,066.183	282,837.535946	1.86
J21	金属板	91,751.986	23,066.790	106,845.371280	3.18
J20	金属板	91,754.858	23,068.168	172,019.328776	5.98
J19	金属板	91,759.443	23,072.018	125,073.409578	5.00
J18	金属板	91,760.279	23,076.952	-133,130.936088	12.91
J12	金属板	91,753.674	23,088.045	-308,941.130145	13.23
J13	金属板	91,746.898	23,099.419	-267,976.359819	4.97
J14	金属板	91,742.073	23,100.634	-328,745.122454	10.94
E152	金属板	91,732.667	23,095.039	-437,327.658504	11.08
E153	金属板	91,723.137	23,089.371	-451,097.041227	11.64
E154	金属板	91,713.130	23,083.419	-474,941.345925	12.29
E155	金属板	91,702.562	23,077.133	-533,174.080832	14.58
J3	金属板	91,690.026	23,069.676	-315,339.401244	4.64
E151	ペンキ	91,688.893	23,065.170	-173,427.013230	12.60
E150	ペンキ	91,682.507	23,076.040	-42,829.130240	4.68
J1	金属板	91,687.037	23,074.861	335,185.430886	11.63
E149	金属板	91,697.033	23,080.812	477,103.464852	12.42
E148	金属板	91,707.708	23,087.167	494,896.511812	12.52

作成者 富山市北代643-1 土地家屋調査士 石丸 等 (令和3年9月7日作成)

申請人 オダケホーム株式会社 代表取締役 小竹 秀子 縮尺 1/

地番	2457-1 2457-5～-45	地積測量図	5/9
土地の所在	魚津市吉島字五十里		

地番 ㊦ 2457-10					
測点	標識	Xn	Yn	(Xn+1 - Xn-1)Yn	距離
J9	コン角	91,761.205	23,087.125	-68,037.757375	3.60
J10	コン角	91,759.359	23,090.220	-17,040.582360	1.28
J24	コン角	91,760.467	23,090.879	68,048.820413	3.60
J23	コン角	91,762.306	23,087.780	17,038.781640	1.28
				倍面積	9.262318
				面積	4.6311590
				地積	4.63 m ²

地番 ㊨ 2457-11					
測点	標識	Xn	Yn	(Xn+1 - Xn-1)Yn	距離
F37	木杭	91,640.373	23,147.183	-441,023.277699	2.91
K58	木杭	91,638.885	23,149.692	-39,539.673936	0.65
K68	木杭	91,638.665	23,150.312	117,696.186208	6.56
S45	木杭	91,643.969	23,154.174	110,399.101632	0.90
S46	木杭	91,643.433	23,154.909	-130,176.898398	6.29
K69	木杭	91,638.347	23,151.206	-147,797.299104	3.87
F38	ペンキ	91,637.049	23,154.852	-12,086.832744	3.42
E22	金属板	91,637.825	23,158.187	350,035.996505	17.02
E23	金属板	91,652.164	23,167.372	424,403.087668	7.81
E24	金属板	91,656.144	23,160.646	133,729.570004	3.50
E125	木杭	91,657.938	23,157.636	-365,219.077356	20.44
				倍面積	420.882780
				面積	210.4413900
				地積	210.44 m ²

地番 ㊩ 2457-12					
測点	標識	Xn	Yn	(Xn+1 - Xn-1)Yn	距離
E6	金属板	91,648.967	23,139.494	-447,749.208900	4.89
F36	ペンキ	91,644.220	23,140.695	-198,871.132830	7.54
F37	木杭	91,640.373	23,147.183	317,533.056394	20.44
E125	木杭	91,657.938	23,157.636	537,187.682292	11.00
E120	金属板	91,663.570	23,148.185	-207,662.367635	16.99
				倍面積	438.029321
				面積	219.0146605
				地積	219.01 m ²

地番 ㊪ 2457-13					
測点	標識	Xn	Yn	(Xn+1 - Xn-1)Yn	距離
E121	金属板	91,676.582	23,155.929	-129,603.734613	15.14
E120	金属板	91,663.570	23,148.185	-431,574.761140	11.00
E125	木杭	91,657.938	23,157.636	-171,968.604936	3.50
E24	金属板	91,656.144	23,160.646	260,070.893934	15.15
E124	金属板	91,669.167	23,168.392	473,515.595696	14.50
				倍面積	439.388941
				面積	219.6944705
				地積	219.69 m ²

地番 ㊫ 2457-8					
測点	標識	Xn	Yn	(Xn+1 - Xn-1)Yn	距離
345	ペンキ	91,742.971	23,117.101	81,788.303338	3.66
344	ペンキ	91,744.835	23,113.951	144,855.130917	9.13
343	金属板	91,749.238	23,105.950	160,355.293000	3.83
342	ペンキ	91,751.775	23,103.077	84,695.880282	2.42
341	ペンキ	91,752.904	23,100.927	60,894.043572	2.67
340	ペンキ	91,754.411	23,098.721	84,148.640603	2.88
339	ペンキ	91,756.547	23,096.785	57,857.446425	0.37
248	金属板	91,756.916	23,096.864	47,972.186528	3.34
J25	コン角	91,758.624	23,093.985	13,856.391000	1.28
J11	コン角	91,757.516	23,093.326	16,973.594610	3.61
J10	コン角	91,759.359	23,090.220	85,179.821580	3.60
J9	コン角	91,761.205	23,087.125	68,037.757375	1.28
J23	コン角	91,762.306	23,087.780	144,160.098320	10.07
250	コン角	91,767.449	23,079.112	176,762.918808	5.27
D10	ペンキ	91,769.965	23,074.475	-46,933.482150	7.24
D11	金属板	91,765.415	23,068.842	-148,055.827956	2.62
D12	金属板	91,763.547	23,067.004	-88,485.027344	2.40
D13	金属板	91,761.579	23,065.629	-135,418.307859	4.46
D14	金属板	91,757.676	23,063.465	-179,572.138490	4.18
D15	金属板	91,753.793	23,061.912	-172,341.668376	3.79
D16	金属板	91,750.203	23,060.673	-253,482.917616	7.83
D17	金属板	91,742.801	23,058.119	-368,307.334787	9.06
D18	金属板	91,734.230	23,055.161	-332,432.366459	6.26
D19	金属板	91,728.382	23,052.902	-543,679.640768	19.01
D20	金属板	91,710.646	23,046.046	-525,035.019972	5.43
S35	金属板	91,705.600	23,044.024	-124,092.069240	0.91
S98	金属板	91,705.261	23,044.869	-78,352.554600	3.29
S97	金属板	91,702.200	23,043.642	-79,500.564900	0.41
K67	金属板	91,701.811	23,043.497	-42,423.077977	2.60
K49	金属板	91,700.359	23,045.656	-98,358.859808	5.55
				倍面積	4,759.038021
				面積	2,379.5190105
				地積	2,379.51 m ²

地番 ㊬ 2457-9					
測点	標識	Xn	Yn	(Xn+1 - Xn-1)Yn	距離
J10	コン角	91,759.359	23,090.220	-68,139.239220	3.61
J11	コン角	91,757.516	23,093.326	-16,973.594610	1.28
J25	コン角	91,758.624	23,093.985	68,150.349735	3.61
J24	コン角	91,760.467	23,090.879	16,971.796065	1.28
				倍面積	9.311970
				面積	4.6559850
				地積	4.65 m ²

作成者 富山市北代643番地 土地家屋調査士 石丸 等 (令和3年9月7日作成)

申請人 オダケホーム株式会社 代表取締役 小竹 秀子 縮尺 1/

地番	2457-1 2457-5～-45	地積測量図	6/9
土地の所在	魚津市吉島字五十里		

地番 ㊦ 2457-18					
測点	標識	Xn	Yn	(Xn+1 - Xn-1)Yn	距離
E128	金属板	91,672.496	23,146.511	58,120.889121	12.43
E127	金属板	91,683.181	23,152.871	436,663.147060	15.98
E135	金属板	91,691.356	23,139.132	-58,102.360452	12.43
E136	金属板	91,680.670	23,132.774	-436,284.117640	15.98
				倍面積	397.558089
				面積	198.7790445
				地積	198.77 m ²

地番 ㊧ 2457-14					
測点	標識	Xn	Yn	(Xn+1 - Xn-1)Yn	距離
E122	金属板	91,689.595	23,163.673	-129,693.405127	15.14
E121	金属板	91,676.582	23,155.929	-473,029.317612	14.50
E124	金属板	91,669.167	23,168.392	129,719.826808	15.14
E123	金属板	91,682.181	23,176.133	473,442.044924	14.49
				倍面積	439.148993
				面積	219.5744965
				地積	219.57 m ²

地番 ㊨ 2457-19					
測点	標識	Xn	Yn	(Xn+1 - Xn-1)Yn	距離
E129	金属板	91,661.811	23,140.152	58,128.061824	12.43
E128	金属板	91,672.496	23,146.511	436,520.050949	15.98
E136	金属板	91,680.670	23,132.774	-58,109.528288	12.43
E137	金属板	91,669.984	23,126.416	-436,141.079344	15.98
				倍面積	397.505141
				面積	198.7525705
				地積	198.75 m ²

地番 ㊩ 2457-15					
測点	標識	Xn	Yn	(Xn+1 - Xn-1)Yn	距離
F27	ペンキ	91,695.590	23,184.108	328,031.944092	1.24
S25	木杭	91,696.330	23,183.111	85,151.566703	4.67
F26	ペンキ	91,699.263	23,179.469	128,483.796667	5.10
E75	金属板	91,701.873	23,175.084	31,494.939156	5.00
E76	金属板	91,700.622	23,170.236	-284,484.157608	12.83
E122	金属板	91,689.595	23,163.673	-427,161.293793	14.49
E123	金属板	91,682.181	23,176.133	138,940.917335	15.60
				倍面積	457.712552
				面積	228.8562760
				地積	228.85 m ²

地番 ㊪ 2457-20					
測点	標識	Xn	Yn	(Xn+1 - Xn-1)Yn	距離
F35	ペンキ	91,650.802	23,129.594	-32,543.338758	4.87
E5	金属板	91,652.008	23,134.317	254,685.695853	11.40
E129	金属板	91,661.811	23,140.152	415,967.372352	15.98
E137	金属板	91,669.984	23,126.416	-107,237.190992	14.90
F34	ペンキ	91,657.174	23,118.796	-297,307.716560	0.09
K56	ペンキ	91,657.124	23,118.880	-86,903.869920	7.31
K57	木杭	91,653.415	23,125.188	-146,197.438536	5.12
				倍面積	463.513439
				面積	231.7567195
				地積	231.75 m ²

地番 ㊫ 2457-16					
測点	標識	Xn	Yn	(Xn+1 - Xn-1)Yn	距離
E126	金属板	91,693.865	23,159.230	38,305.366420	11.44
E77	金属板	91,703.696	23,165.081	340,063.389080	5.00
E78	金属板	91,708.545	23,163.834	259,921.381314	12.44
E79	金属板	91,714.917	23,153.149	-150,564.927947	14.98
E134	金属板	91,702.042	23,145.489	-487,258.834428	15.98
				倍面積	466.374439
				面積	233.1872195
				地積	233.18 m ²

地番 ㊬ 2457-21					
測点	標識	Xn	Yn	(Xn+1 - Xn-1)Yn	距離
F33	ペンキ	91,663.602	23,107.955	-256,082.357310	12.60
F34	ペンキ	91,657.174	23,118.796	147,544.156072	14.90
E137	金属板	91,669.984	23,126.416	485,492.851088	16.00
E130	金属板	91,678.167	23,112.662	-39,938.679936	11.53
E12	金属板	91,668.256	23,106.766	-336,550.046790	4.80
				倍面積	465.923124
				面積	232.9615620
				地積	232.96 m ²

地番 ㊭ 2457-17					
測点	標識	Xn	Yn	(Xn+1 - Xn-1)Yn	距離
E127	金属板	91,683.181	23,152.871	58,090.553339	12.43
E126	金属板	91,693.865	23,159.230	436,806.237030	15.98
E134	金属板	91,702.042	23,145.489	-58,072.031901	12.43
E135	金属板	91,691.356	23,139.132	-436,427.168652	15.98
				倍面積	397.589816
				面積	198.7949080
				地積	198.79 m ²

作成者 富山市北代6431番地
土地家屋調査士 石丸 等 (令和3年9月7日作成)

申請人 オダケホーム株式会社
代表取締役 小竹 秀子 縮尺 1/

地番	2457-1 2457-5～-45	地積測量図	7/9
土地の所在	魚津市吉島字五十里		

地番 ㊸ 2457-26					
測点	標識	Xn	Yn	(Xn+1 - Xn-1)Yn	距離
E138	金属板	91,713.287	23,126.572	44,611.157388	11.46
E82	金属板	91,723.144	23,132.436	339,931.147020	4.99
E83	金属板	91,727.982	23,131.200	253,402.296000	11.96
E84	金属板	91,734.099	23,120.914	-156,459.225038	14.99
E142	金属板	91,721.215	23,113.248	-481,032.917376	15.50
				倍面積	452.457994
				面積	226.2289970
				地積	226.22 m ²

地番 ㊹ 2457-27					
測点	標識	Xn	Yn	(Xn+1 - Xn-1)Yn	距離
E139	金属板	91,702.611	23,120.220	63,511.244340	12.42
E138	金属板	91,713.287	23,126.572	430,246.745488	15.50
E142	金属板	91,721.215	23,113.248	-63,492.092256	12.42
E143	金属板	91,710.540	23,106.896	-429,880.693184	15.50
				倍面積	385.204388
				面積	192.6021940
				地積	192.60 m ²

地番 ㊺ 2457-28					
測点	標識	Xn	Yn	(Xn+1 - Xn-1)Yn	距離
E140	金属板	91,691.851	23,113.818	65,458.332576	12.52
E139	金属板	91,702.611	23,120.220	432,093.791580	15.50
E143	金属板	91,710.540	23,106.896	-65,438.729472	12.52
E144	金属板	91,699.779	23,100.493	-431,725.113677	15.50
				倍面積	388.281007
				面積	194.1405035
				地積	194.14 m ²

地番 ㊻ 2457-29					
測点	標識	Xn	Yn	(Xn+1 - Xn-1)Yn	距離
E141	金属板	91,681.175	23,107.467	63,499.319316	12.42
E140	金属板	91,691.851	23,113.818	430,009.470072	15.50
E144	金属板	91,699.779	23,100.493	-63,480.154764	12.42
E145	金属板	91,689.103	23,094.141	-429,643.399164	15.50
				倍面積	385.235460
				面積	192.6177300
				地積	192.61 m ²

地番 ㊼ 2457-22					
測点	標識	Xn	Yn	(Xn+1 - Xn-1)Yn	距離
E137	金属板	91,669.984	23,126.416	57,885.419248	12.43
E136	金属板	91,680.670	23,132.774	436,515.445380	16.00
E131	金属板	91,688.854	23,119.020	-57,866.907060	12.43
E130	金属板	91,678.167	23,112.662	-436,135.931940	16.00
				倍面積	398.025628
				面積	199.0128140
				地積	199.01 m ²

地番 ㊽ 2457-23					
測点	標識	Xn	Yn	(Xn+1 - Xn-1)Yn	距離
E136	金属板	91,680.670	23,132.774	57,878.200548	12.43
E135	金属板	91,691.356	23,139.132	436,635.420840	16.00
E132	金属板	91,699.540	23,125.377	-57,859.693254	12.43
E131	金属板	91,688.854	23,119.020	-436,255.907400	16.00
				倍面積	398.020734
				面積	199.0103670
				地積	199.01 m ²

地番 ㊾ 2457-24					
測点	標識	Xn	Yn	(Xn+1 - Xn-1)Yn	距離
E135	金属板	91,691.356	23,139.132	57,894.108264	12.43
E134	金属板	91,702.042	23,145.489	436,755.377430	16.00
E133	金属板	91,710.226	23,131.735	-57,875.600970	12.43
E132	金属板	91,699.540	23,125.377	-436,375.863990	16.00
				倍面積	398.020734
				面積	199.0103670
				地積	199.01 m ²

地番 ㊿ 2457-25					
測点	標識	Xn	Yn	(Xn+1 - Xn-1)Yn	距離
E79	金属板	91,714.917	23,153.149	445,813.883995	12.46
E80	金属板	91,721.297	23,142.436	119,137.260528	5.00
E81	金属板	91,720.065	23,137.588	-256,156.236748	11.44
E133	金属板	91,710.226	23,131.735	-416,903.259905	16.00
E134	金属板	91,702.042	23,145.489	108,575.488899	14.98
				倍面積	467.136769
				面積	233.5683845
				地積	233.56 m ²

作成者 富山市北代6431番地B印
土地家屋調査士 石丸 等 (令和3年9月7日作成)

申請人 オダケホーム株式会社
代表取締役 小竹 秀子 縮尺 1/

地番	2457-1 2457-5～-45	地積測量図	8/9
土地の所在	魚津市吉島字五十里		

地番 ㊦ 2457-34					
測点	標識	Xn	Yn	(Xn+1 - Xn-1)Yn	距離
E143	金属板	91,710.540	23,106.896	63,451.536416	12.42
E142	金属板	91,721.215	23,113.248	429,929.526048	15.50
E146	金属板	91,729.141	23,099.926	-63,432.396796	12.42
E147	金属板	91,718.469	23,093.572	-429,563.532772	15.50
				倍面積	385.132896
				面積	192.5664480
				地積	192.56 m ²

地番 ㊦ 2457-35					
測点	標識	Xn	Yn	(Xn+1 - Xn-1)Yn	距離
E142	金属板	91,721.215	23,113.248	114,595.483584	14.99
E84	金属板	91,734.099	23,120.914	439,412.970570	11.96
J16	金属板	91,740.220	23,110.637	113,057.236204	5.00
J15	金属板	91,738.991	23,105.789	-255,989.036331	11.46
E146	金属板	91,729.141	23,099.926	-410,624.284576	15.50
				倍面積	452.369451
				面積	226.1847255
				地積	226.18 m ²

地番 ㊦ 2457-36					
測点	標識	Xn	Yn	(Xn+1 - Xn-1)Yn	距離
J13	金属板	91,746.898	23,099.419	267,976.359819	13.23
J12	金属板	91,753.674	23,088.045	-111,099.672540	13.00
E161	金属板	91,742.086	23,082.135	-298,313.512740	1.50
E168	金属板	91,740.750	23,081.453	-217,404.205807	15.80
E152	金属板	91,732.667	23,095.039	30,554.736597	10.94
J14	金属板	91,742.073	23,100.634	328,745.122454	4.97
				倍面積	458.827783
				面積	229.4138915
				地積	229.41 m ²

地番 ㊦ 2457-37					
測点	標識	Xn	Yn	(Xn+1 - Xn-1)Yn	距離
E153	金属板	91,723.137	23,089.371	41,884.118994	11.08
E152	金属板	91,732.667	23,095.039	406,772.921907	15.80
E168	金属板	91,740.750	23,081.453	-8,794.033593	9.50
E162	金属板	91,732.286	23,077.137	-228,394.424889	1.60
E167	金属板	91,730.853	23,076.406	-211,126.038494	15.08
				倍面積	342.543925
				面積	171.2719625
				地積	171.27 m ²

地番 ㊦ 2457-30					
測点	標識	Xn	Yn	(Xn+1 - Xn-1)Yn	距離
F31	ペンキ	91,676.307	23,086.527	-438,505.493838	12.15
F32	ペンキ	91,670.109	23,096.979	-115,923.737601	4.75
E11	金属板	91,671.288	23,101.585	255,642.139610	11.50
E141	金属板	91,681.175	23,107.467	411,659.524605	15.50
E145	金属板	91,689.103	23,094.141	-112,422.278388	14.88
				倍面積	450.154388
				面積	225.0771940
				地積	225.07 m ²

地番 ㊦ 2457-31					
測点	標識	Xn	Yn	(Xn+1 - Xn-1)Yn	距離
E145	金属板	91,689.103	23,094.141	478,649.166366	15.50
E149	金属板	91,697.033	23,080.812	-47,684.957592	11.63
J1	金属板	91,687.037	23,074.861	-335,185.430886	4.68
E150	ペンキ	91,682.507	23,076.040	-150,455.780800	3.92
K55	木杭	91,680.517	23,079.426	-143,092.441200	8.25
F31	ペンキ	91,676.307	23,086.527	198,220.920822	14.88
				倍面積	451.476710
				面積	225.7383550
				地積	225.73 m ²

地番 ㊦ 2457-32					
測点	標識	Xn	Yn	(Xn+1 - Xn-1)Yn	距離
E148	金属板	91,707.708	23,087.167	-63,397.360582	12.42
E149	金属板	91,697.033	23,080.812	-429,418.507260	15.50
E145	金属板	91,689.103	23,094.141	63,416.511186	12.42
E144	金属板	91,699.779	23,100.493	429,784.672265	15.50
				倍面積	385.315609
				面積	192.6578045
				地積	192.65 m ²

地番 ㊦ 2457-33					
測点	標識	Xn	Yn	(Xn+1 - Xn-1)Yn	距離
E147	金属板	91,718.469	23,093.572	-65,400.995904	12.52
E148	金属板	91,707.708	23,087.167	-431,499.151230	15.50
E144	金属板	91,699.779	23,100.493	65,420.596176	12.52
E143	金属板	91,710.540	23,106.896	431,867.886240	15.50
				倍面積	388.335282
				面積	194.1676410
				地積	194.16 m ²

作成者 富山市北代6431番地8
土地家屋調査士 石丸 等 (令和3年9月7日作成)

申請人 オダケホーム株式会社
代表取締役 小竹 秀子 縮尺 1/

地番	2457-1 2457-5～-45	地積測量図	9/9
土地の所在	魚津市吉島字五十里		

地番	㊸ 2457-42				
測点	標識	Xn	Yn	(Xn+1 - Xn-1)Yn	距離
E158	金属板	91,728.527	23,058.520	-120,204.064760	12.85
E159	金属板	91,716.553	23,053.847	-418,542.592285	13.59
E164	金属板	91,710.372	23,065.960	90,049.507840	11.32
E166	金属板	91,720.457	23,071.104	262,872.158976	1.46
E163	金属板	91,721.766	23,071.771	186,189.191970	14.87
				倍面積	364.201741
				面積	182.1008705
				地積	182.10 m ²

地番	㊹ 2457-38				
測点	標識	Xn	Yn	(Xn+1 - Xn-1)Yn	距離
E154	金属板	91,713.130	23,083.419	61,863.562920	11.64
E153	金属板	91,723.137	23,089.371	409,212.922233	15.08
E167	金属板	91,730.853	23,076.406	-31,637.752626	10.20
E163	金属板	91,721.766	23,071.771	-239,854.131316	1.46
E166	金属板	91,720.457	23,071.104	-199,242.054144	14.32
				倍面積	342.547067
				面積	171.2735335
				地積	171.27 m ²

地番	㊺ 2457-43				
測点	標識	Xn	Yn	(Xn+1 - Xn-1)Yn	距離
E157	金属板	91,739.724	23,062.560	3,551.634240	7.70
J22	金属板	91,732.440	23,060.047	-258,203.346259	4.20
E158	金属板	91,728.527	23,058.520	-246,126.642480	14.87
E163	金属板	91,721.766	23,071.771	53,664.939346	10.20
E167	金属板	91,730.853	23,076.406	242,763.791120	1.60
E162	金属板	91,732.286	23,077.137	204,717.282327	16.36
				倍面積	367.658294
				面積	183.8291470
				地積	183.82 m ²

地番	㊻ 2457-39				
測点	標識	Xn	Yn	(Xn+1 - Xn-1)Yn	距離
E155	金属板	91,702.562	23,077.133	84,208.458317	12.29
E154	金属板	91,713.130	23,083.419	413,077.783005	14.32
E166	金属板	91,720.457	23,071.104	-63,630.104832	11.32
E164	金属板	91,710.372	23,065.960	-253,171.976960	0.99
E165	金属板	91,709.481	23,065.506	-180,141.601860	13.52
				倍面積	342.557670
				面積	171.2788350
				地積	171.27 m ²

地番	㊼ 2457-44				
測点	標識	Xn	Yn	(Xn+1 - Xn-1)Yn	距離
E156	金属板	91,750.226	23,066.183	-54,482.324246	11.10
E157	金属板	91,739.724	23,062.560	-413,742.326400	16.36
E162	金属板	91,732.286	23,077.137	23,677.142562	9.50
E168	金属板	91,740.750	23,081.453	226,198.239400	1.50
E161	金属板	91,742.086	23,082.135	218,726.311260	17.90
				倍面積	377.042576
				面積	188.5212880
				地積	188.52 m ²

地番	㊽ 2457-40				
測点	標識	Xn	Yn	(Xn+1 - Xn-1)Yn	距離
E169	ペンキ	91,693.489	23,057.349	-474,704.701212	9.07
E151	ペンキ	91,688.893	23,065.170	-79,874.683710	4.64
J3	金属板	91,690.026	23,069.676	315,339.401244	14.58
E155	金属板	91,702.562	23,077.133	448,965.622515	13.52
E165	金属板	91,709.481	23,065.506	-209,273.335938	17.95
				倍面積	452.302899
				面積	226.1514495
				地積	226.15 m ²

地番	㊾ 2457-45				
測点	標識	Xn	Yn	(Xn+1 - Xn-1)Yn	距離
E161	金属板	91,742.086	23,082.135	79,587.201480	13.00
J12	金属板	91,753.674	23,088.045	420,040.802685	12.91
J18	金属板	91,760.279	23,076.952	133,130.936088	5.00
J19	金属板	91,759.443	23,072.018	-125,073.409578	5.98
J20	金属板	91,754.858	23,068.168	-172,019.328776	3.18
J21	金属板	91,751.986	23,066.790	-106,845.371280	1.86
E156	金属板	91,750.226	23,066.183	-228,355.211700	17.90
				倍面積	465.618919
				面積	232.8094595
				地積	232.80 m ²

地番	㊿ 2457-41				
測点	標識	Xn	Yn	(Xn+1 - Xn-1)Yn	距離
E169	ペンキ	91,693.489	23,057.349	275,258.632362	17.95
E165	金属板	91,709.481	23,065.506	389,414.937798	0.99
E164	金属板	91,710.372	23,065.960	163,122.469120	13.59
E159	金属板	91,716.553	23,053.847	-24,667.616290	7.78
E18	金属板	91,709.302	23,051.018	-383,315.378322	9.49
J6	金属板	91,699.924	23,049.515	-271,039.246885	2.55
E160	ペンキ	91,697.543	23,050.449	-148,329.639315	8.00
				倍面積	444.158468
				面積	222.0792340
				地積	222.07 m ²

作成者 富山市北代64-1番地8-15
土地家屋調査士 石丸 等 (令和3年9月7日作成)

申請人 オダケホーム株式会社
代表取締役 小竹 秀子 縮尺 1/